



2年生のはじまりです！！

2年生の保護者のみなさん、進級おめでとうございます。

2年生の担任を務めさせていただきます、井上 瑠愛（いのうえ るま）と申します。子どもたちが毎日明るく笑顔いっぱいの学校生活を送ることができるよう、日々努めて参ります。よろしくお願いいたします。

「クレヨン」というタイトルは、箱の中にそろっている色とりどりのクレヨンから連想しました。子どもたち一人一人の色とりどり豊かな個性が集まった場で、この1年間のびのびと輝けるようにという思いが込められています。素敵な子どもたちとともに成長していけるよう、私も精一杯頑張っていきます！1年間、どうぞよろしくお願いいたします。

1. 2年生の担任・担当について

担任 井上 瑠愛（いのうえ るま）

つくし級 井上 久美子（いのうえ くみこ）

算数T.T 桐原 智子（きはら ともこ）

伊藤 愛（いとう あい）

図工・書写 伊藤 愛（いとう あい）

2. 配付物について

*次の3点を9日（木）までに提出してください。

- ①児童個人票（ピンク色の用紙）・・・変更点があれば二重線で消し、その上に朱書きしてください。
- ②保健調査票・・・2年生の欄に該当するものを記入してください。（平熱・結核も忘れずに）
- ③耳鼻咽喉科アンケート

*教科書等（5冊）国語・書写・算数・音楽・道徳を配付しました。確認・記名をお願いいたします。なお、1年生のときに配付された、生活・図工の教科書は2年生の学習でも使用します。ご確認ください。

3. 学用品について ※すべて記名をお願いいたします。

【いつも持ってくるもの】

筆箱（2Bの鉛筆5本、赤鉛筆、白色で四角い消しゴム、15cmの定規）、下敷き（シンプルなもの）、連絡袋、連絡帳、ハンカチ2枚、ティッシュ、健康手帳（ランドセルに入れておきます。）

【お道具箱の中身】

はさみ、のり、クレヨン、色鉛筆、セロハンテープ、おりがみ

【ノート】

国語・算数（計2冊）を一括購入させていただきました。新しいノートが配られるまでは、1年生で使っていたノートを持たせてください。

今週の学習予定は裏面にあります。
ご確認のほどよろしくお願いいたします。

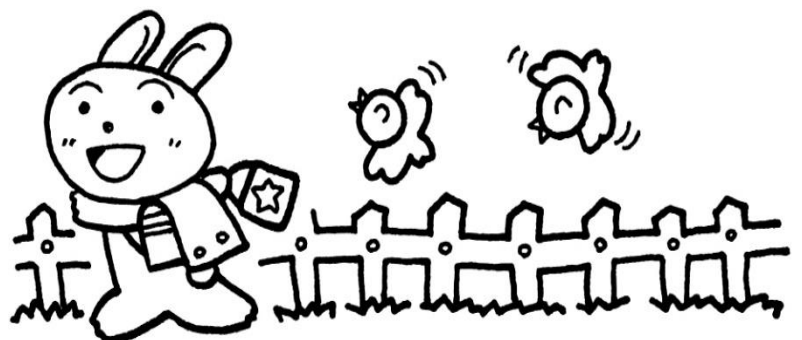

学習予定

あさきたら、たいそうふくにきがえる→たたんでふくろにしまう→ランドセルの中に入れる

| | 4/6 (月) | 4/7 (火) | 4/8 (水) | 4/9 (木) | 4/10 (金) |
|---|--|--|---|---|--|
| あさ | しぎょうしき ちやくにんしき 学かつ | | | かん字れんしゅう | かん字れんしゅう |
| 1 | | 学かつ | こくご | こくご | 生かつ |
| 2 | | しんたい けいそく | 生かつ | たいいく | し力・ちょう力 けんさ |
| 3 | | 生かつ | さんすう | さんすう | たいいく 50メートルそう |
| 4 | | さんすう | 音がく | 生かつ | こくご |
| 5 | | | | | |
| げこう | 9:40 | 12:05 | 12:05 | 13:35 | 13:10 |
| まいらむもつてくるもの | <p>○<u>たいいくぎ</u> ○けんこう手ちょう ○れんらくちょう ○きゅうしょくセット {きゅうしょくとうばん(こぶた)は、マスクももってきてきましょう。} ○おたよりようファイル ○ハンカチ (2まいいじょう、せんたくしたもの) ○ティッシュ ○水とう (おちゃ・水) ○マスク (よびをランドセルに入れてください。)</p> | | | | |
| □もちもの ※れんらく | | <input type="checkbox"/> おどうぐばこ <input type="checkbox"/> 手さげぶくろ (机の横にかけておく袋) <input type="checkbox"/> いろぼうし <input type="checkbox"/> けんこう手ちょう ※けんさがあります。かみがながいは、下のほうでむすんできましょう。 | | <input type="checkbox"/> けんこう手ちょう <input type="checkbox"/> マスク (こぶた) ※きゅうしょくかいし <input type="checkbox"/> ほけんかんけいしよるい (2まい) <input type="checkbox"/> じどうこじんひょう | <input type="checkbox"/> いろぼうし ※うわばき・いろぼうし・はくい (こぶた) もちかえり ※けんさがあります。目や耳にかみのけがかからないかみがたにしましょう。耳あかは、いえの人にとってもらいましょう。めがねをかける人は、わすれずにもってきてください。 |
| <p>1年生のときに、学校からの配付プリントは緑の「おたよりようファイル」に入れて持ち帰っていたと思います。まだそのファイルが使える人は、それをお使いください。1年間使っていたと思うので、壊れている人は、透明または半透明の中身が見えるようなクリアファイルのご用意をお願いいたします。連絡袋は連絡帳を入れ、集金などの際にご使用ください。</p> | | | <p>2年生の給食当番表は、6日(月)にお配りしました。ご確認をよろしく願います。</p> | | <p>※学級懇談会・PTA 学年&専門委員会 (14:00~16:00) があります。</p> |

【きゅうしょくとうばん:こぶた】

かがやけ 山王っ子 かしく やさしく たくましく