

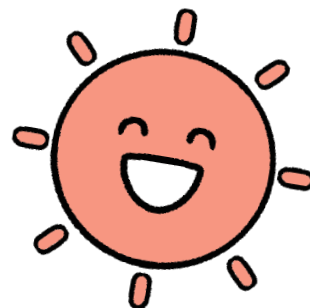

「バスの乗り方教室」に行ってきました！！

12月8日（月）に、バスの乗り方教室に行ってきました。バスの乗り方に関するクイズやバスの乗車体験をしたりバスの下の整備を見せていただいたり・・・と、たくさんのことを学習してきました。子どもたちは終始興味津々で、一生懸命話を聞いていました。子どもたちの楽しく学んでいる様子が見られてよかったです。今後バスに乗る機会がありましたら、今回学んだことを生かしてほしいと思います。ご家庭でもぜひ子どもたちのお話を聞いてあげてください。よろしくお願いいたします。



図工の学習について

12月16日（火）の図工では、図工の教科書28・29ページの「どんなうごきに見えるかな？」の学習をします。ホチキスとカラーペン（油性と水性どちらでもよいです。）のご用意をお願いいたします。



もうすぐ冬休み・・・

もうすぐ冬休みが始まります。クリスマスやお正月など、冬休みを楽しみにしている子どもがたくさんいます。年越しでご多用と思いますが、冬休み中に、今年がんばったことや来年がんばりたいことなどをぜひ話し合っていたきたいです。

子どもたちには、冬休みを元気に安全に過ごすために次のようなことを確認していきます。「8・3・1・9」（8時までに起き、3食ご飯を食べ、1時間以上外で遊び、9時間以上寝る）を守って、規則正しい生活をする・交通ルールを守り特に自転車に乗るときには気を付けること・遊ぶときは、おうちの人に「だれと、どこで遊ぶか・何時までに帰るか」を伝えてから遊びに行くこと・4時のチャイムが鳴ったらすぐ帰ること・お年玉などのお金を使うときは、よく考えて大切に使うことなどです。冬休み明けに、元気な笑顔に会えることを楽しみにしています。4月からこれまで、保護者の方々にもたくさんのご協力・ご支援いただきました。本当にありがとうございました。よいお年をお迎えください。

冬休みの家庭学習について

はいしん日ていはこちら

1回目	はいしん	12/24(水)	12時	しめきり	12/31(水)	20時
2回目	はいしん	1/5(月)	9時	しめきり	1/7(水)	18時

☆クロムブック（ドリルパーク）…ドリルパークを開くと、一番上に課題が出てきます。2回に分けて配信予定です。提出期日も2回になっています。

☆かん字れんしゅう…休み明けにテストがあります。プリントを2まい出します。

☆書きぞめれんしゅう…2まいあります。1月8日(木)には、良いほう1枚とお手本を持ってきてください。

☆九九マスターカード冬休みバージョン…冬休み中に1～9のだんを3日分やってきてください。3日間で終わらせなくても、何日かで分けてやってもよいです。

確認をお願いします！！

お道具箱…中身を確認し、不足や残りが少ないものは補充してください。

絵の具セット…中身を確認し、必要に応じて絵筆やパレットやぞうきんの手入れや絵の具の補充をしてください。

防災頭巾…ゴムが切れていたり糸がほつれていたりした場合は、冬休み明けから気持ちよく使えるように修繕するなど準備をしてください。洗濯もお願いします。

色帽子 …あごひもがのびてしまっていないか確認し、必要に応じて直しをお願いします。



	12/15 (月)	12/16 (火)	12/17 (水)	12/18 (木)	12/19 (金)
朝	読書タイム	かん字れんしゅう	算数タイム	読み聞かせ	
1	国語	算数	書しゃ 書きぞめ れんしゅう	国語	かん字 小テスト5
2	書しゃ	国語	算数	道徳	国語
3	体いく	図工	体いく	音楽	国語
4	国語	図工	音楽	算数 分数テスト	算数
5	算数	国語	国語	国語	ドリルパーク れんしゅう
下校	14:30	14:30	14:30	14:30	14:30
毎日 もって くる もの	<p>○<u>体いくぎ</u> ○けんこう手ちょう ○れんらくちょう</p> <p>○きゅう食セット [きゅう食当番(こあら)は、マスクももってきましょう。]</p> <p>○おたより用ファイル</p> <p>○ハンカチ (2まい上、せんたくしたもの) ○ティッシュ</p> <p>○水とう (おちゃ・水)</p> <p>○マスク (よびをランドセルに入れてください。)</p>				
□もちもの ※れんらく	<input type="checkbox"/> しゅくだい <input type="checkbox"/> 日記ちょう <input type="checkbox"/> 上ばき <input type="checkbox"/> マスク(こあら) <input type="checkbox"/> はくい(ねこ) <input type="checkbox"/> 手さげぶくろ (つくえのよこにか けておくぶくろ) <input type="checkbox"/> なかよしはんの 色の色ぼうし	<input type="checkbox"/> しゅくだい <input type="checkbox"/> ホチキス <input type="checkbox"/> カラーペン	<input type="checkbox"/> しゅくだい <input type="checkbox"/> なかよしはんの 色の色ぼうし <input type="checkbox"/> けんぱんハーモ ニカ	<input type="checkbox"/> しゅくだい <input type="checkbox"/> けんぱんハーモ ニカ ※けんぱんハー モニカもち帰り	<input type="checkbox"/> しゅくだい ※昼休みに、じど う会のしゅう会が あります。 ※上ばき・色ぼう し・はくい(こあ ら)もち帰り ※ロング日か ※下校しどう

かがやけ 山王っ子 かしく やさしく たくましく ～開校80周年～

【きゅう食当番:こあら】

冬休みに入る前に、お道ぐばこや本などおもたいものを家にもって帰ります。もって帰るときには、ものが入るぶくろを用いしておくとういいます。

	12/22 (月)	12/23 (火)	12/24 (水)	1/8 (木)	1/9 (金)
朝	読書タイム	朝会			かん字れんしゅう
1	国語	算数 しりょうのせいり テスト	学活	学活	体いく
2	国語	テストがえし	じゅんび	学活	書きぞめ
3	図工	国語	花丸100こ パーティー🌸	国語	国語 かん字25もん テスト
4	算数	国語	大そうじ	算数	算数
5	外国語 活どう				国語
下校	14:30	13:30	12:05	12:05	14:30
毎日 もって くる もの	○ <u>体いくぎ</u> ○けんこう手ちょう ○れんらくちょう ○きゅう食セット {きゅう食当番(らっこ、こぶた)は、マスクももってきてましょう。} ○おたより用ファイル ○ハンカチ (2まいい上、せんたくしたもの) ○ティッシュ ○水とう (おちゃ・水) ○マスク (よびをランドセルに入れてください。)				
□もちもの ※れんらく	□しゅくだい □日記ちょう □上ばき □マスク(らっこ) □はくい(こあら) □手さげぶくろ (つくえのよこにか けておくぶくろ) ※本もち帰り	□しゅくだい ※きゅう食しゅう りょう ※お道ぐばこも ち帰り	□しゅくだい □赤白ぼうし ※きゅう食なし ※上ばき・はくい (らっこ)もち帰り ※ぼうさい頭き ん・クロムブッ クもち帰り ☆体そうぎとう校	□冬休みのしゅく だい □ぼうさい頭きん □上ばき □クロムブック ※きゅう食なし ※とう校しどう	□お道ぐばこ □マスク(こぶた) □はくい(らっこ) ※きゅう食かいし ※上ばき・色ぼう しもち帰り

【きゅう食当番: 12月→らっこ、1月→こぶた】

12月23日(火)にワックスがけをするため、24日(水)の朝、そのしあげでからぶきをします。そのため、24日(水)は体そうふく・プレザーでとう校してきてください。帰りは校ふくで帰るため、校ふくはもってきてください。

冬休み明けは給食が9日だけなので、そのつぎの週の給食当番も、こぶたグループにお願いします。そのため、9日の金曜日は白衣を持ち帰りません。こぶたグループのみんな、よろしくお願いします。😊

